

प्रेषक,

जितेन्द्र बहादुर सिंह,
विशेष सचिव,
उत्तर प्रदेश शासन।

सेवा में,

1- निदेशक, पंचायतीराज उ०प्र० लखनऊ।

2-अपर मुख्य अधिकारी, जिला पंचायत, आजमगढ़, अमेठी, हाथरस, फिरोजाबाद, महोबा, मेरठ, सोनमद्र, कानपुर देहात, कोशाम्बी, कुशीनगर, सम्मल, अमरोहा, हापुड़, शामली, चन्दौली, संतकबीरनगर, महाराजगंज एवं सिद्धार्थनगर।

पंचायतीराज अनुभाग-3

लखनऊ दिनांक 24 अप्रैल, 2018

विषय:- राजीव गांधी पंचायत सशक्तीकरण अभियान योजनान्तर्गत जनप्रद पंचायत रिसोर्स सेंटर (डी०पी०आर०सी०) के निर्माण हेतु धनराशि की व्यवस्था किए जाने के सम्बन्ध में।

महोदय,

उपर्युक्त विषयक निदेशक, पंचायतीराज उ०प्र० के पत्र संख्या-शा०-12/2018-आर.जी.एस.ए./07/2016 दिनांक 19.02.2018 का कृपया संदर्भ ग्रहण करें, जिसके द्वारा राजीव गांधी पंचायत सशक्तीकरण अभियान के अन्तर्गत भारत सरकार द्वारा प्रशिक्षण एवं क्षमता संवर्धन हेतु जिला पंचायत रिसोर्स सेंटर (डी०पी०आर०सी०) का निर्माण किया जा रहा है। वित्तीय वर्ष 2016-17 के प्रथम चरण में 10 जनपदों यथा- आजमगढ़, अमेठी, हाथरस, फिरोजाबाद, महोबा, मेरठ, सोनमद्र, कानपुर देहात, कोशाम्बी एवं कुशीनगर का चयन किया गया। इसी प्रकार वर्ष 2017-18 में 08 जनपदों यथा-सम्मल, अमरोहा, हापुड़, शामली, चन्दौली, संतकबीरनगर, महाराजगंज एवं सिद्धार्थनगर का चयन किया गया है। भारत सरकार द्वारा प्रत्येक डी पी.आर.सी. के निर्माण हेतु रु. 200.00 लाख की धनराशि निर्धारित करते हुए अवमुक्त की गयी है। जिला पंचायत रिसोर्स सेंटर (डी०पी०आर०सी०) के निर्माण हेतु आगणन रु. 227.50 लाख प्रायोजना रचना एवं मूल्यांकन प्रमाण को प्रस्तुत किया गया।

लोक निर्माण विभाग द्वारा किए गए आनकीकरण के अनुसार नक्शे एवं आगणन का मूल्यांकन करते हुए वित्त ब्यय समिति द्वारा जिला पंचायत रिसोर्स सेंटर (डी०पी०आर०सी०) के निर्माण हेतु रु. 208.10 लाख निर्धारित किया गया है। चूंकि भारत सरकार द्वारा रु. 200.00 लाख की प्रत्येक जिला पंचायत रिसोर्स सेंटर (डी०पी०आर०सी०) के लिए उपलब्ध कराया गया है। अतः अवशेष धनराशि रु. 8.10 लाख की व्यवस्था किया जाना है। जिला पंचायत रिसोर्स सेंटर (डी०पी०आर०सी०) की स्थापना हेतु कार्यवाही संस्था जिला पंचायत है।

2- अतः इस संबंध में मुझे यह कहने का निदेश हुआ है कि उक्त अवशेष धनराशि रु. 8.10 लाख राजीव गांधी पंचायत सशक्तीकरण अभियान योजनान्तर्गत जनप्रद पंचायत रिसोर्स सेंटर (डी०पी०आर०सी०) के निर्माण हेतु धनराशि की व्यवस्था करने का कष्ट करें तथा उक्त धनराशि संबंधित जिला पंचायत पर उचित व्यय भार घोषित की जाती है।

भवदीय

(जितेन्द्र बहादुर सिंह)
विशेष सचिव।

संख्या व दिनांक- संदेव।

प्रतिलिपि:- निम्नलिखित को सूचनार्थ एवं आवश्यक कार्यवाही हेतु प्रेषित।

- 1- समस्त संबंधित मण्डलायुक्त, उ०प्र०।
- 2- समस्त संबंधित जिलाधिकारी, उ०प्र०।
- 3-समस्त संबंधित मुख्य विकास अधिकारी, उ०प्र०।
- 4- समस्त संबंधित मण्डलीय उपनिदेशक(पी०) उ०प्र०।
- 5- समस्त संबंधित जिला पंचायतराज अधिकारी, उ०प्र०।

आज्ञा से,

(जितेन्द्र बहादुर सिंह)
विशेष सचिव।

प्रतिबन्धपत्र संख्या... 220 SA 23/ YSA 3/17
 दिनांक... 11/7/17 में वर्णित शर्तों
 के अधीन मानचित्र अनुमोदित ।

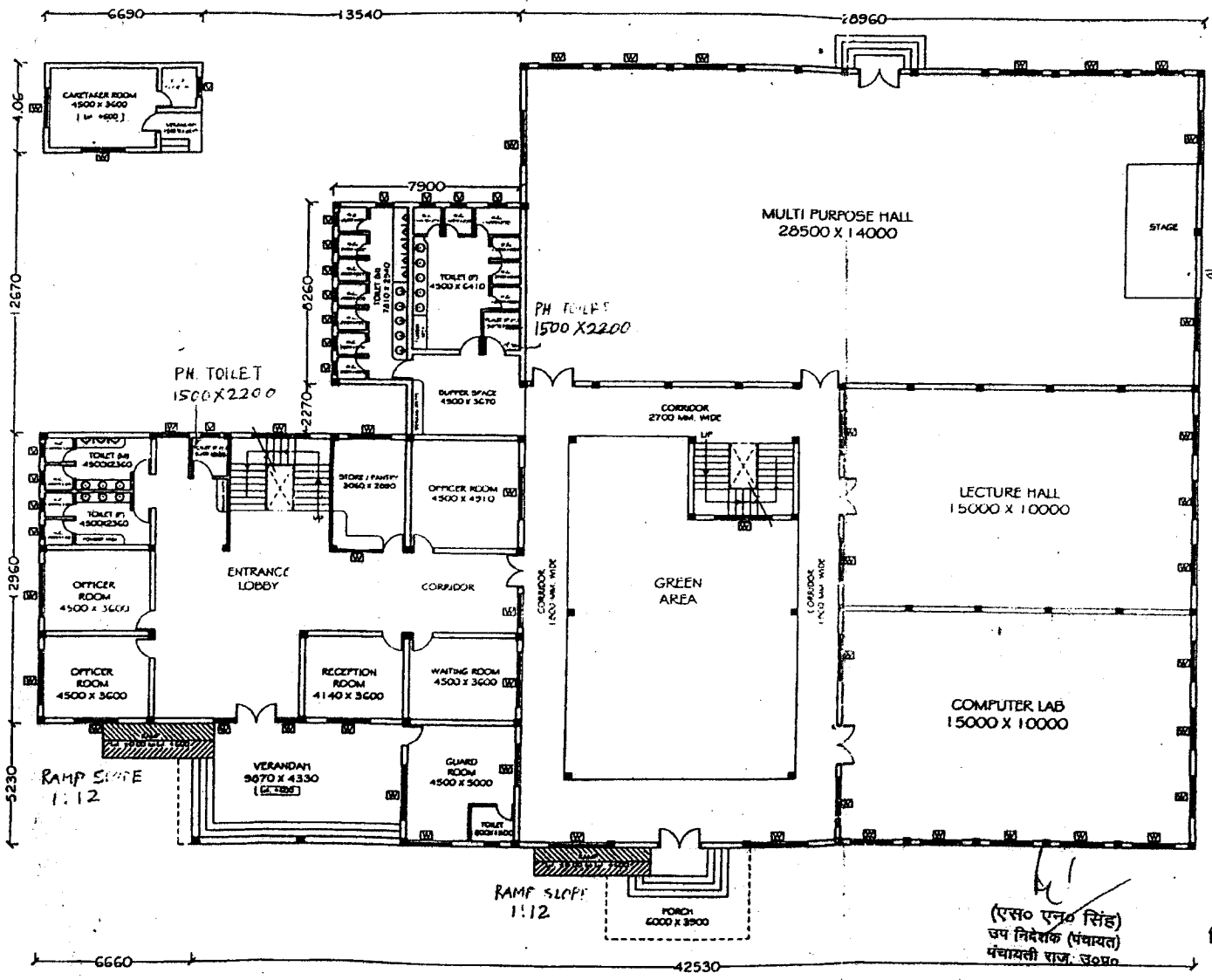

AREA DETAIL		
TYPE	SIZE	AREA (sq.mt.)
1. Administrative Block		265
1.1 Officers Room 2 No.	(4.5 x 3.6)	16.2 each
1.2 Officers Room 1 No.	(4.5 x 4.9)	22.05
1.3 Reception Room 1 No.	(4.14 x 3.6)	14.90
1.4 Waiting Room 1 No.	(4.5 x 3.6)	14.90
1.5 Store	(3.06 x 2.89)	8.84
1.6 Pastry	(2.04 x 2.03)	4.14
1.7 Toilet 2 No.	(4.50 x 2.36)	10.62 each
1.8 Toilet (P.H.)	(1.52 x 1.73)	2.66
1.9 Entrance lobby		
1.10 Corridor		
1.11 Staircase		
2. Guard Room with Toilet	(4.50 x 5.00)	22.5
3. Multi Purpose Hall	(28.5 x 14.0)	399
4. Lecture Hall	(15.0 x 10.0)	150
5. Computer Lab	(15.0 x 10.0)	150
6. General Toilet		
6.1 Toilet Male	(7.81 x 2.94)	22.96
6.2 Toilet Female	(4.5 x 6.41)	28.85
6.2 Toilets (P.H.)	(1.52 x 1.73)	2.66
6.3 Buffer Space	(4.50 x 3.67)	16.50
7. Corridor & Green Area		
8. Staircase		
9. Class-IV Residence		
8.1 Caretaker Room	(4.5 x 3.6)	16.2
8.2 Toilet	(1.5 x 1.8)	2.7

Handwritten signature
 61717

(विनय कुमार टण्डन)
 मुख्य वास्तुविद
 कार्यालय प्रमुख अभियन्ता,
 लोकोपनिधि, लखनऊ
 R.P. Pandey
 (रवि प्रकाश पांडे)
 वास्तुविद
 उप-प्र. लोक निर्माण विभाग
 लखनऊ

Handwritten signatures
 (J.P. Singh) सहायक अभियन्ता
 प्रमुख-लखनऊ
 (R. Mishra) अधिशासी अभियन्ता
 प्रमुख-लखनऊ

(एस० एन० सिंह)
 उप निदेशक (पंचायत)
 पंचायती राज, उ०प्र०

निदेशक पंचायती राज
 उत्तर प्रदेश

ARCHITECT :-
 Ar. Tanupriya
 Registered With COA
 COA. No. CA2016/75223
 D P R C
 GROUND FLOOR PLAN
 Area - 1342.0 Sq. Mt.
 DWG. No. - ARCH.1/01/06/2017
 anupam architects & designers.
 1/2, ganpati nagar, g.t. road, kanpur -206024

Total Plinth Area - 1470.0 Sq. Mt.

Plinth Area (Ground Floor) - 1342.0 Sq. Mt.

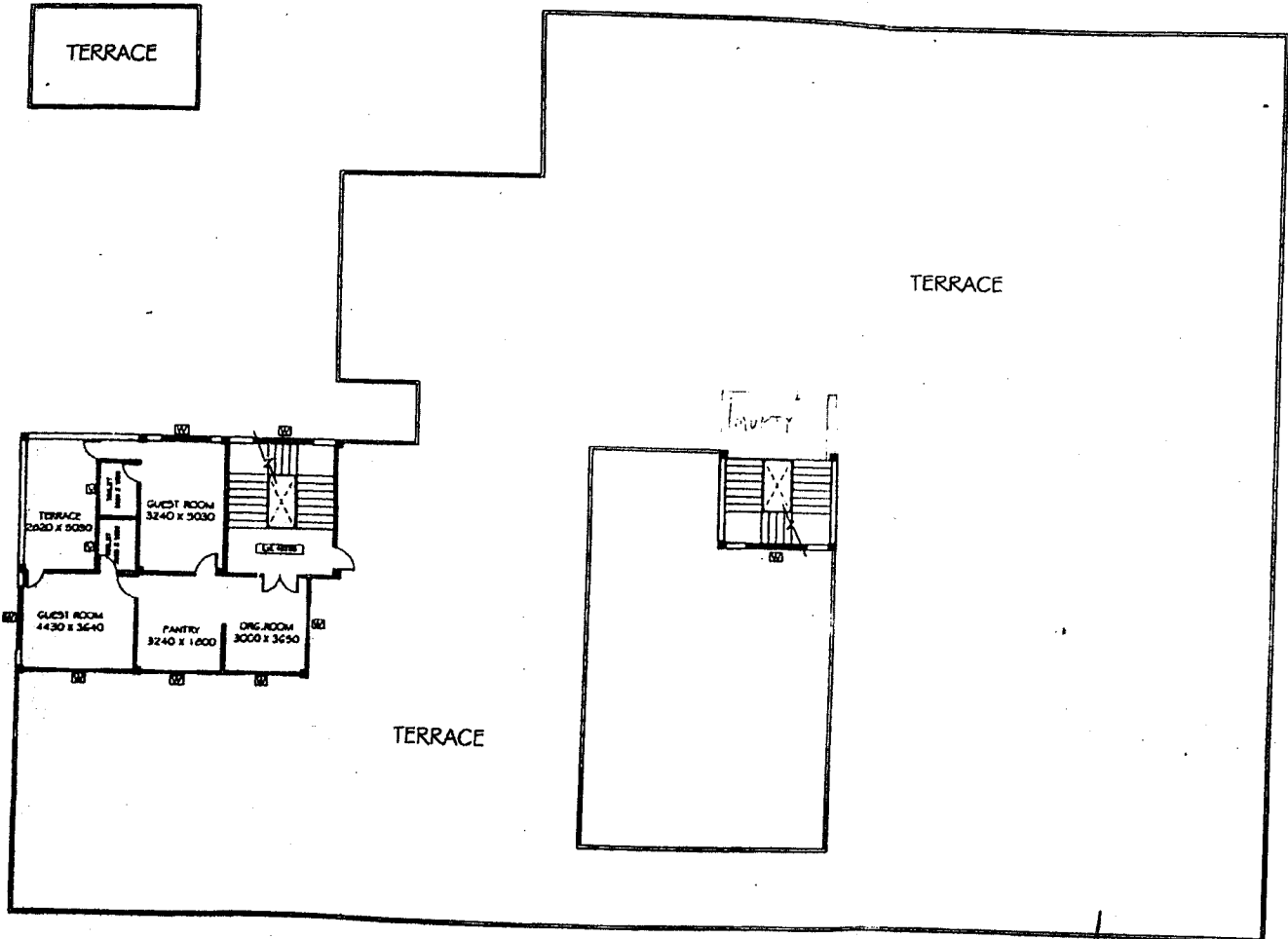

AREA DETAIL		
TYPE	SIZE	AREA (sq.mt.)
9. HOSTEL BLOCK		
9.1 Drawing Room	(3.0 x 3.65)	10.95
9.2 Pantry	(3.24 x 1.8)	5.83
9.3 Guest Room 1 No.	(4.43 x 3.64)	16.13
9.4 Guest Room 1 No.	(3.24 x 5.03)	16.30
9.5 Toilet 2 No.	(2.08 x 1.50)	3.12 each
9.6 Terrace	(2.82 x 5.03)	14.18
10. Terrace		

नियन्त्रण संख्या 2017 SA-3/45A-3/17
 नांक 617/17 में वर्णित शर्तों
 के अधीन मानचित्र अनुमोदित है

R.P. Pandey

(एच. प्रकाश सिंह)
 वास्तुविद
 संप्र. सी. ए. विद्यापीठ
 लखनऊ

Henderson

(विनय कुमार टण्डन)
 मुख्य वास्तुविद
 कार्यलय प्रमुख, अमियन्ता, कोटा
 अमियन्ता, कोटा

(अमियन्ता)
 (अमियन्ता)
 सहयोगी अमियन्ता
 प्राचीन अमियन्ता विभाग
 सहायक अमियन्ता

R.M. Mishra
 अमियन्ता अमियन्ता
 प्राचीन अमियन्ता विभाग
 प्रमुख-अमियन्ता

(एस. एन. सिंह)
 उप निदेशक (संचायत)
 पंचायती राज, उ०प्र०

निदेशक पंचायती राज
 उत्तर प्रदेश

Plinth Area (First Floor) - 128.0 Sq. Mt.

ARCHITECT :-

 Ar. Tanupriya
 Registered With COA
 COA. No. CA/2016/75223

 D P R C
 FIRST FLOOR PLAN
 Area - 128.0 Sq. Mt.
 DWG. No. - ARCH.2/11/06/2017
 anupam architects & designers.
 112, ganpati nagar, g.t. road, kanpur - 200024